Trier les déchets solides
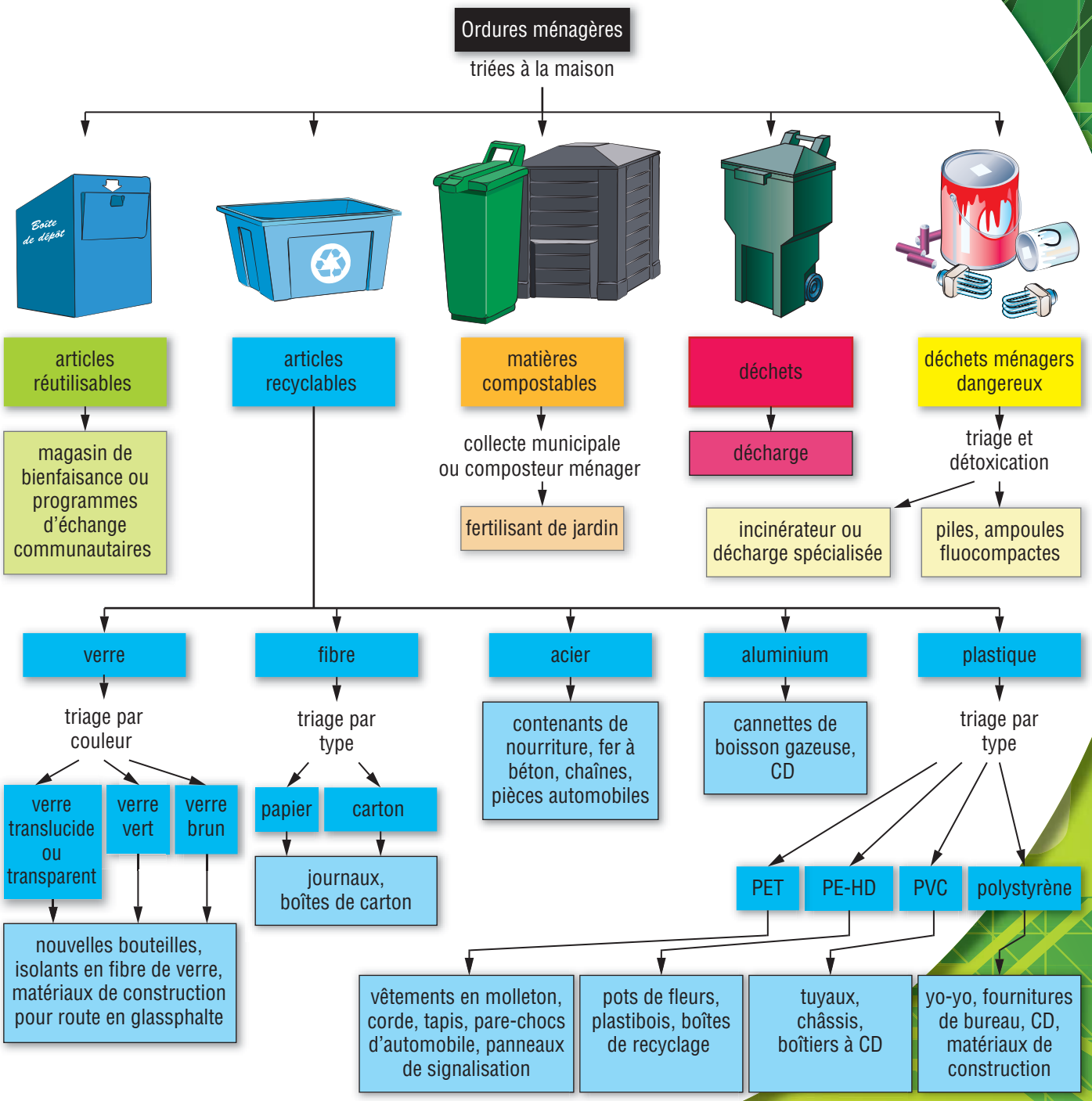
Quand tu as fini de te servir des articles ménagers et qu'ils ne te sont plus utiles, tu les sors de chez toi. Que leur arrive-t-il ensuite ? Cet organigramme explique où vont les articles que tu mets au rebut.